

**PROFUMERIA**  
**CIOE'**  
 ADELE & PIERA  
 C.so V. Emanuele, 148 - Marcellina (RM)  
 Tel. 0774 424030

**Cafe Gelateria**  
**Sala da Caffè**  
**Cocktails & Wine**  
**happy hour**  
 Tel. 346 0417500 P.IVA: 08425841001  
 Piazza Cesare Battisti - 00010 Marcellina (RM)

**Bruno Benigni**  
**MATERIALI EDILI**  
**FERRAMENTA VERNICI e COLORI - CAMINETTI**  
 00010 MARCELLINA (RM) C.so V. Emanuele 163  
 Tel/Fax 0774 424051 Casa 0774 424352  
 Deposito e vendita: Via della Stazione MARCELLINA Tel. 0774 425627

**Ditta Rosari Quintino**  
 Impianti Elettrici, Industriali  
 Manutenzioni - Automazzi speciali  
 Pubbliche Illuminazioni  
 Quintino Rosari: Responsabile Generale  
 Uff. 00013 MARCELLINA (RM) - Via V. Emanuele, 148/B - Tel. 0774 424030  
 Mag. 00013 MARCELLINA (RM) - Via Garibaldi, 107 - Tel. 0774 424030  
 Mag. in affitto: 00010 - 00013 - C.C.I.A.A. di Roma n. 00101 (dal n. 7/1990)  
 P.IVA 00000001000 - e-mail: rosariquintino@tin.it

**SABINA DOC**  
 PRODOTTI PER LA RESTORAZIONE  
 ALIMENTARI-CARTA-PLASTICA  
 PULIZIA E SANIFICAZIONE  
**STEFANO BONIFAZI**  
 333 8334706  
 Via Salaria Nuova, km 44-500 - 02032 Fara in Sabina (RI)  
 Tel. 0765 34575 r.a. - Fax 0765 680114 E-mail: sabinadoc@tiscali.it

**Panificio Giubilei**  
 Marcellina (RM) C.so Vittorio Emanuele, 208 - Tel. 0774 426042  
 Villanova di Guid. Via C. Alberto, 9/11 - Tel. 0774 429147  
 Tivoli Via Acquaragna, 22 - Tel. 0774 334642

**ACQUE MINERALI - VINI**  
**SIBITI - LIQUORI**  
 Forniture per...  
**BAR**  
**MENSE**  
**RISTORANTI**  
**PIZZERIE**  
**ALIMENTARI**  
 PALOMBARA SABINA  
 P.zza Ugo La Malfa 7  
 0774 65045

**"La Combriccola"**  
**Bar · Pub · Pizzeria**  
 Marcellina - C.so Vittorio Emanuele, 208

**Roxy Bar**  
**BIRRERIA - PANINOTECA - GELATERIA**  
 P.zza Cesare Battisti, 8 - Marcellina  
 tel. 0774 425080

**TABACCHERIA - RIV.N.1**  
**EZIO GIUBILEI**  
 MARCELLINA  
 P.ZZA CESARE BATTISTI,3  
 TEL. 0774 426054 - FAX. 0774 429714

**ALIMENTARI**  
 De Paola Margherita  
 Marcellina  
 V. Regina Elena, 35/D  
 Tel. 0774 425294

**SABINA BEVANDE**  
 ACQUA MINERALE - LIQUORI - VINI... ANCHE SUCI  
 VASTO ASSORTIMENTO DI GRAPPE  
 Via Giovanni XXIII 10, PALOMBARA SABINA (RM) TEL. 0774 65045

www.graficaedim.it - Tel. 0774 425513

Particolari ringraziamenti per la realizzazione di questo ambizioso progetto vanno al Comitato Regionale della F.C.D. e a tutte quelle persone, associazioni, società ed enti pubblici che hanno creduto nella nostra Associazione e ai sign. Imperatori Paola (consigliere regionale fci), Lattanzi Vincenzo, Lattanzi Mirko Danieli Giuseppe per l'impegno, la passione e la professionalità messa a nostra disposizione.

A.S.D. La Crognale MTB

INFO MANIFESTAZIONE

www.girodelleabbazie.it www.lacrognalemtb.it

Donatello 348 5916567 Gaetano 3332309908 Alejandro 3397125736 Alessandro 3343577057 Aquilino 338 6827281

# Città di Marcellina

ASD La Crognale MTB



1861-2011  
 150° anniversario Unità d'Italia

## 3ª TAPPA - XII Giro delle Abbazie Santuari e Castelli nel Lazio

Abbazia di Santa Maria delle Grazie in Monte Dominiaci  
 Domenica 2 Ottobre 2011 ore 9.30 Marcellina (RM)

1° Trofeo MTB Città di Marcellina XCO



Abbazia S. Maria delle Grazie in Monte Dominiaci X Sec.

Provincia di Roma

**1° Trofeo Città di Marcellina XCO – 02 Ottobre 2011**  
**3° Tappa – XII Giro delle Abbazie, Santuari e Castelli nel Lazio**

**Organizzazione:** ASD La Crognale MTB di Marcellina (Rm)

**Modalità di iscrizione:** Atleti FCI a mezzo Fattore K; prescrizioni entro il venerdì 30/09/11 e-mail a segreteria-ct@libero.it; fax n° 0623326748, cell 3394939221 [www.girodelleabbazie.it](http://www.girodelleabbazie.it). Gara aperta ai tesserati FCI e degli enti della consulta, in regola con il tesseramento 2011.

**Come arrivare:** Autostrada A24 Roma / L'Aquila, uscita Tivoli, seguire la direzione Tivoli – Guidonia - Bagni di Tivoli su SP51A-B, prendere la SS5, alla rotonda prendere la 1° uscita, Via Maremmana Inferiore SS636 attraversare Villanova di Guidonia fino a Marcellina (Lat. 42° 1'23.63" – Lon. 12° 48'25.66").

**Ritrovo:** Domenica 2/10/11 dalle ore 07:00 fino ad un'ora prima della partenza, presso il centro sportivo Cycas in via Mandorli snc, Marcellina (Rm).

**Ritiro pettorali:** Zona partenza sita in Piazza C. Battisti.

**Quota di iscrizione:** € 15,00 con prescrizione solo per le categorie amatoriali ed € 20,00 il giorno della gara.

**Pagamento:** Sul posto. Cauzione chip € 10,00 di cui € 7,00 saranno restituiti alla consegna dello stesso, € 3,00 saranno trattenuti per il noleggio.

**Percorso:** Il tracciato ad anello, di circa 7 km, è stato individuato nel Comune di Marcellina e nel Comune di San Polo dei Cavalieri, utilizzando strade e mulattiere già esistenti all'interno del Parco Naturale Monte Lucretili. Lungo il percorso sarà presente un punto di assistenza meccanica **curato dalla ditta Cyclisme** di Osteria Nuova di Scandriglia (Ri) tel. 076589232 cell 3473431205 [www.cyclisme.it](http://www.cyclisme.it) - info@cyclisme.it.

**Partenza:** Ore 9:30 tutte le categorie presso Piazza C. Battisti.

**Cronometraggio:** Championchip ([www.sd.am.it](http://www.sd.am.it))

**Servizi:** Ricco pasta party, a cura dell'Associazione dei Butteri, un ristoro di liquidi lungo il percorso e uno al traguardo, docce calde, assistenza medica, servizio fotografico a cura di Foto Dino (info@fotodino.it - [www.fotodino.it](http://www.fotodino.it)).

**Premiazioni:** Verranno premiati i primi cinque di ogni categoria come da regolamento e le prime tre squadre più numerose.

**Per pernottare siamo in convenzione con la seguente struttura:** Pensione Monte Lucretili tel. 0774424098

**ALTIMETRIA**

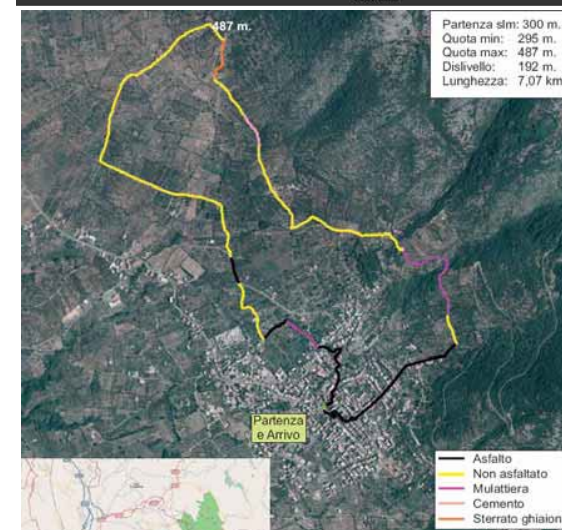

**N.B.:** Il percorso potrebbe subire delle variazioni in quanto un tratto di sentiero è in fase di manutenzione da parte dell'ente Parco Monte Lucretili



**Il Percorso**



**PRAGMA**  
 IGIENE AMBIENTALE

- Trasporto e smaltimento rifiuti
- Pronto intervento fognature
- Noleggio bagni chimici
- Bonifica amianto
- Analisi emissioni in atmosfera
- Derattizzazioni
- Disinfestazioni
- HACCP

Castel Madama (RM) Tel. 0774/44.86.52  
[www.pragmaconsortile.com](http://www.pragmaconsortile.com)

**Ristorante • Pizzeria • Pensione**



C.so V. Emanuele, 202 - MARCELLINA (RM)  
 Tel. e Fax 0774.424098 - Tel. 0774.1926482

**Foto Dino**  
 di Mascaro Graziella

Via Regina Elena, 30  
 00010 Marcellina (Rm)  
 tel. 0774 425920  
 cell. 333 4913713  
 e-mail: info@fotodino.it  
[www.fotodino.it](http://www.fotodino.it)

**FARMACIA SAN GASPARE DEL BUFALO SRL**  
 Via Maremmana Inferiore n° 32  
 00010 Marcellina (RM)  
 CF Raicastro Inaraso di Roma e PI n° 10091791003

**POLINED SAS**  
 Di Patumi Andrea & C.  
 Viale A. Fratti, 6  
 05100 Terni

**Joker machines**  
 LA TECNOLOGIA AL SERVIZIO DEL DIVERTIMENTO

Giovanni D'Ellicio  
 333 5993486

**RISP SUPERMERCATI**  
 FACCIAMO LARGO AL RISPARMIO  
 TIVOLI - GUIDONIA - MARCELLINA  
 PALOMBARA - PALESTRINA - ZAGAROLO

GROS  
 LER

**COMECO**  
 MACCHINE TRATTAMENTO ACQUE

SEDE LEGALE/OPERATIVA  
 Via Emili Greco, snc  
 02100 RIETI

Tel. 0746 220174  
 Fax. 0746 229416  
 e-mail: [comecoitalia@legalmail.it](mailto:comecoitalia@legalmail.it)

**Luca & Poldino Costruzioni S.r.l.**

Via Cristoforo Colombo, 3  
 CAP 00010 Marcellina (RM)  
 Tel/Fax: 0774/425223  
 Luca: 318/2100209  
 Poldino: 330/2319686

**TAMOL**  
 STAZIONE DI SERVIZIO  
**F.lli ALESSANDRINI**  
 GOMMISTA - AUTOLAVAGGIO - SHOP - BAR  
 Via Collocchio, 3 - 00010 San Polo dei Cavalieri  
 Tel. 0774 425223